

ROTA
UN BALCÓN AL MAR

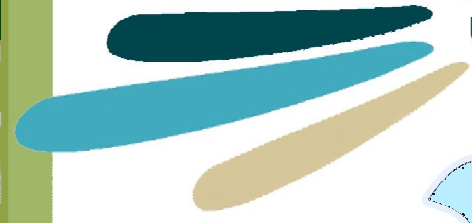

DEL 15 - 31 OCTUBRE 2009

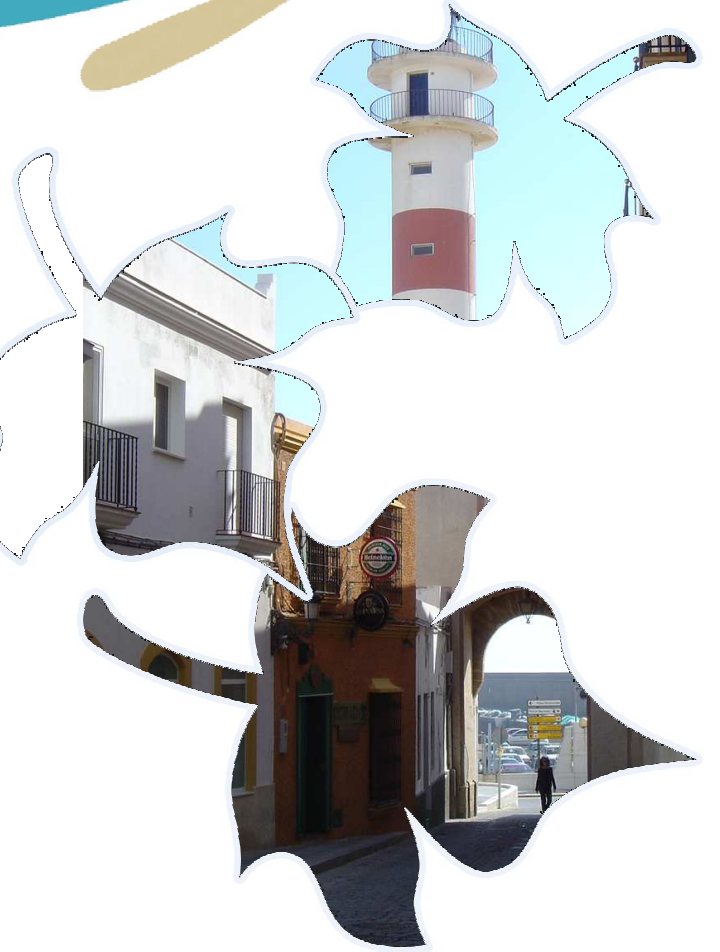

BOLETÍN DE ACTIVIDADES

www.turismorota.com
ROTA

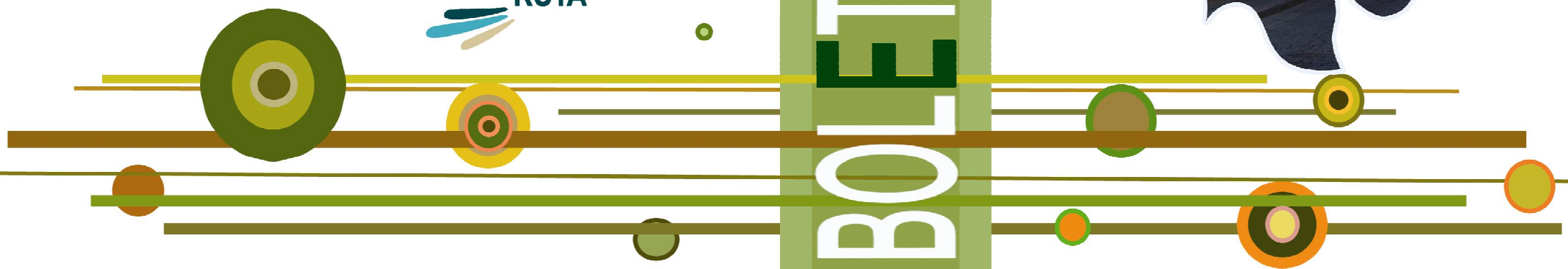



Fundación Municipal para el Turismo y Comercio
Palacio Municipal Castillo de Luna
C/ Cuna, 2 – 11520 Rota, Cádiz
Tel.: 956 84 63 45 // Fax. 956 846 346
e-mail: turismo@aytorota.es
www.aytorota.es - www.turismorota.com



VISITAS TURÍSTICAS EN ROTA

CASTILLO DE LUNA

Días : Sábados y Domingos a las : 13:00h. y 17:00h. (Son gratuitas)
Inscripciones: Oficina de Turismo del Castillo de Luna . C/ Cuna nº 2 , tfo: 956846345 – 956841352

MUSEO RUIZ - MATEOS

Abierto de Martes a Viernes de 9:30 a 13:30 y de 16:30 a 20:30. Visitas para grupos gratuitas reservando en el teléfono 956 84 12 51

AUDITORIO ALCALDE FELIPE BENÍTEZ

DIVINAS PALABRAS. COMPAÑÍA ATALAYA

Día: 16 de Octubre
Hora: 21:00
Lugar. Auditorio Alcalde Felipe Benítez. Avda. San Fernando.
Precio: 8€

PREGÓN DE LA HDAD. DE LA SALUD

Día: 17 de Octubre
Hora: 20:00
Lugar. Auditorio Alcalde Felipe Benítez. Avda. San Fernando.

TEATRO EN FAMILIA “LAS TRAVESURAS DE LA CONEJA PIMPOLINA”

Día: 25 de Octubre
Hora: 18:00h.
Lugar. Auditorio Alcalde Felipe Benítez. Avda. San Fernando.
Precio: 3€

Taquilla: de lunes a Viernes de 18:00 a 20:00 excepción los días de espectáculo que abrirá dos horas antes del mismo.

FLAMENCO

TERTULIA FLAMENCA “EL VIEJO AGÜJETA”

Día: Viernes 23 de Octubre
Hora: 22:00
Lugar, Tertulia Flamenca “El Viejo Agujeta” C/ Argüelles.
Entrada libre
Cante: José Anillo, toque: Juan Requena

EXPOSICIONES

EXPOSICIÓN FOTOGRAFÍA PICTÓRICA. MARES DE SOLEDAD

Autor: Francisco José Marín Fatuarte
Días: del 1 al 31 de Octubre
Lugar: Pub. El Dardo. Avda San Fernando 3

EXPOSICIÓN HERÁDICA.

Días. Del 17 al 31 de Octubre
Hora: de 18:00 a 21:00
Lugar: Fundación Alcalde Zoilo Ruiz – Mateos. C/ Charco

EXPOSICIÓN LEVY. ANDALUCES Y MARROQUÍIS 1888 1889

Días: del 15 al 30 de Octubre
Hora: de 10:00 a 14:00 y de 17:00 a 21:00h.
Lugar: Salón Cultural Palacio Municipal Castillo de Luna.

CONFERENCIAS

CONFERENCIA: LA REPOBLACIÓN TRAS LA CONQUISTA DE SEVILLA

A cargo de Javier Gallego
Día: Lunes 26 de Octubre
Hora: 20:00h.
Lugar: Salón de actos de la Fundación Alcalde Zoilo Ruiz – Mateos. C/ Charco 5

TALLER DE FORMACIÓN EN DIABETES

Días: Martes 13, 20 y 27 y Jueves 15 y 22
Primeros Auxilios, Hipertensión y Diabetes
Organiza: Asociación de Diabéticos La Mercé
Colabora: Caja Sol y Delegación Participación Ciudadana del Ayuntamiento de Rota
Lugar. Centro Social Municipal. Plaza Vicente Beltrán

HORARIOS DE VISITAS A MONUMENTOS

PARROQUIA NTRA. SRA. DE LA O

Días: Abierta al público todos los días de 9:00 a 13:00 y de 18:30 a 21:00 h
Dirección: Plaza Bartolomé Pérez

PALACIO MUNICIPAL CASTILLO DE LUNA

Visitas: Todos los fines de semana visitas guiadas gratuitas a las 13:00h.y a las 17:00h.
solicitando ticket con antelación en la oficina de turismo
Dirección: C/ Cuna nº 2
Información y reservas: Oficina de Turismo del Castillo. 956846345

CAPILLA DE SAN JUAN BAUTISTA O DE LA CARIDAD

Horario: De lunes a viernes de 10:30 a 13:00 y de 19:30 a 21.30 h. / Sábados de 10.30 a 13:00 h.
Dirección: Plaza de Andalucía.

ARCO DE REGLA Y TORRE DE LA MERCED (Vistas: Exterior)

MUSEO RUIZ-MATEOS

De Martes a Sábados de 09:30 a 13:30 y de 16:30 a 20:30 h. Domingos , lunes y festivos cerrado
Dirección: C/ Isaac Peral, 29
Información: Tfn: 956.841251

COLUMBARIO IGLESIA NTRA. SRA. DE LA O

Días de visita : Martes y viernes de De 19:00 a 21:00

Dificultad: Baja
Plazas: Mín 4-máx.12.
Precio: 27 / 36 / 50 € (3 horas)

Descenso de Cañones Lentegí 2º tramo.

Día: Domingo 25
Entorno Parque Natural Sª de Tejada, Almirajara...
Lugar: Gasolinera abandonada Ctra.
Cabra Montés, (Ctra. Almuñécar-Granada).
Hora: 10:00 horas
Dificultad: 3/2/III (Media), acceso 1/2 h /descenso 4-5 h / regreso inmediato
Plazas: 6 mín.
Precio: 60 / 70 €

Descenso de Cañones. Río Verde. Cascada Doble Junta Ríos.

Día: Sábado 31
Parque Natural Sª de Tejada, Almirajara...
Lugar: Entrada carril SCA Cázulas, Ctra.
Cabra Montés, (Ctra. Almuñécar-Granada).
Hora: 10:00 horas
Dificultad: 2/2/III (Baja), acceso 1/2 h /descenso 3 h / regreso inmediato
Plazas: 6 mín.
Precio: 55 / 60 €

Información:

Teléfonos: 956 84 00 43 / 626 77 22 03
Horario: 10-15 h. -17-20 h.Lunes a Viernes
956 72 40 64 (alemán,inglés,francés)
Horario: 9-14 h. Lunes a Viernes
info@aljibe.com

GRUPO DE ESTUDIO DE FILOSOFÍA HINDÚ

Introducción a la meditación
Días: 22 y 29 de Octubre
Hora. De 18:25 a 20:00h.
Lugar. Casa de la Cultura C/ Inmaculada Concepción

ACTOS RELIGIOSOS

EUCARISTÍA DE INICIO DE LOS ACTOS DE CELEBRACIÓN DEL I ANIVERSARIO DE LA FUNDACIÓN DE LA HDAD. DE LA SALUD

Día: 28 de Octubre
Hora: 20:30
Lugar: Capilla de San Juan Bautista. La Caridad. Plaza de Andalucía
Participan: D. José Sánchez Durán, D. José Torres Gallego, D. Juan Romero Rivas, D. Miguel García Navarro.
Moderador: D. Francisco Marimón Rodríguez.

CONFERENCIA: "SER HUMANO DE LA PAZ"

A cargo de D. Santiago Gassín Ordóñez sdb.
Día: 16 de Octubre
Hora: 20:30
Lugar: Capilla del Colegio Salesiano

CONFERENCIA "LLEVAR LA PAZ"

A cargo de D. Martín Gómez Moreno. Sr. Capataz de la Hdad de la Borriquita de Jerez de la Frontera.
Día: 23 de Octubre
Hora: 20:30
Lugar: Capilla del Colegio Salesiano

MISA PARA NIÑOS Y NIÑAS

Día: 25 de Octubre
Hora: 10:00
Lugar: Capilla del Colegio Salesiano

CONFERENCIA: "EL CONJUNTO ICONOGRÁFICO DE LA ENTRADA EN JERUSALÉN"

Sr. Hno. Mayor de la Hdad. de Cristo Rey en su entrada triunfal en Jerusalén y Nuestra Señora de la Estrella de Jerez de la Frontera.

Día: 31 de Octubre

Lugar: Capilla del Colegio Salesiano

ACTIVIDADES AIR

TARDE DE JUEGOS

Día: 16 de Octubre

Hora: 20:00

Lugar: Bar Hotel Playa de la Luz.

Ven a compartir una tarde divertida de juegos de mesa. Puedes traer tu juego preferido para que lo conozcamos todos.

REUNIÓN DE LECTORES

Día: 20 de Octubre

Hora: 17:30

Lugar: Bar Hotel Playa de la Luz.

Trae tus libros favoritos y comparte tu pasión por la lectura con nosotros. Hablaremos de literatura y recomendaremos libros interesantes.

COCINA INTERNACIONAL. SOLO SOCIOS

Día: 29 de Octubre

Hora: 19:00h.

Disfruta de la diversidad cultural que ofrece nuestra asociación. Tres socios van a demostrar como preparar un plato indígena de sus países, y luego los comeremos juntos. Plazas muy limitadas – aconsejamos que se hagan reservas con tiempo. Llamar para más detalles.

Llegada: Zona Recreativa de los Llanos del Campo.

Ruta: los Llanos de Bernal- Mirador del Castillo de Aznamara.

Dificulta: Baja.

Duración: una hora y media, dependiendo del grupo participante.

Distancia: 1,5 km.

Tarde: el resto del día lo pasaremos con lo participantes en convivencia.

Precio: 12 € Socios/as, 17 € No Socios si el autobús no se llenase, podrán optar los apuntados en lista de espera.

Horario: Lunes Miércoles y Jueves de 17:00 a 18:00h.

E.mail: asociacionenruta@hotmail.com

Teléfono de contacto: 619 95 82 14

Inscripciones: se realizaran en horas de oficina, abonando el importe de la salida, interesado/a no te olvides de pasar por allí.

ALJIBE

Descenso de Cañones Barranco de la Sima del Diablo

Día: Sábado 17

Serranía de Ronda.

Lugar: Ctra. Ronda-San Pedro, cruce Parauta, Igualeja...

Dificultad: 3/2/III (Baja), acceso + regreso inmediatos

Hora: 10:00 horas

Plazas: Mín. 4

Precio: 42 / 49 / 62 €

Descenso de Cañones Cañón de Buitreras

Día: Domingo 18

Estación de Gaucín-Bda El Colmenar (Málaga)..

Lugar: Campamento Cortes (Ctra. Ubrique-Cortes Fra.)..

Dificultad: 2/4/IV (Media), acceso 30 min, descenso 4-5 horas, regreso 1 hora

Hora: 9:00 horas

Plazas: Mín. 4

Precio: 50 / 60 / 75 € €

Escalada Iniciación a la escalada en La Veredilla

Día: Sábado 24

Parque Natural S^a de Grazalema.

Lugar: Gasolinera cruce Ubrique-Benaocaz

Hora: 10:00 horas

SENDERISMO

ASOCIACIÓN DEPORTIVO CULTURAL "EN RUTA"

Frigiliana. Cuevas de Nerja. Ruta Cultural

Día: Domingo 25 de Octubre

Localización: Situada en la zona más oriental de la provincia de Málaga, en la comarca de la Axarquía, en el Parque Natural de las Sierras de Almijara, Tejeda y Alhama, la distancia desde Rota es de unos 335 Km., pero no os asustéis las condiciones buenas de las autovías nos dejara en la localidad de Frigiliana en unas 4 h.

Salida: a las 6:00 h desde el Parque El Mayeto.

Desayuno: En "Los Corzos" (cada uno paga su desayuno).

Llegada a Frigiliana: sobre las 11:00 h., allí nos espera la guía para realizar la visita cultural, el itinerario es el siguiente:

- Casco Antiguo y Barrio Mudéjar.
- Casa del Aperio y Museo Arqueológico.
- Fuente Vieja, actualmente Fuente Nueva.
- Fachada del la Casa Solariega de los Condes Manrique de Lara, S. XVI., actualmente fábrica de miel de caña, los actuales dueño no permiten la visita.
- El Torreón – Patio privado, lugar donde se encontraba el antiguo pósito.
- Iglesia de San Antonio, estilo renacentista.
- Calle Real, donde están los establecimientos de artesanía y productos típicos del lugar.

Almuerzo: por libre.

Para los más valientes: durante el descanso y el que lo desee podrá subir a las ruinas del Castillo Árabe, del S. XI, una media hora de caminata, un buen sitio para comerse el bocata.

Tarde: después del descanso de la comida partiremos a las 16:00 h. hacia las Cuevas de Nerja, a unos 5 km. de Frigiliana.

Regreso: sobre las 18:30 h. aproximadamente, de vuelta pararemos en carretera para tomar algo.

Llegada: a Rota antes de las 12:00 h.

Precio: Socios es de 35 € y para el No Socio es de 40 €.

Ruta Solidaria de Senderismo. Sendero Los Llanos de Benal. Mirador del Castillo de Aznamara.

Localización: Parque Natural de Grazalema, localidad de Benamahoma.

Salida: 9:00 h., ya desayunados, salimos más tarde porque debemos acondicionarnos a las capacidades de los participantes.

FIESTA DE HALLOWEEN. (SOLO SOCIOS)

Día: 31 de Octubre

Hora: 21:00h.

Preparate para la noche de más miedo del año. Te aseguramos que nuestra fiesta será la más espeluznante. ¡No te olvides tu disfraz! Para más información, llamar al 956-816-397.

Contacto: AIR: air.rota@gmail.com

Telf. 956841406

CASTELART 10

Taller de Pintura y Dibujo Invierno 2009/2010

Clases de Baile Flamenco a todos los niveles con Laura Pirri

Clases de Guitarra

Información: Javi 652254331

TALLERES EN LA CASA DEL PUEBLO

C/ Valle Inclán, 7

Información: 956840904

Porcelana rusa

Lectura y Escritura

Sevillana

Manualidades

BRUNCH

Día: a partir del 3 de Octubre. Sábados y Domingos

Hora: de 11:00 a 13:00

Lugar: Apathotel La Espadaña. Avda. de la Diputación 150

Precio: 14€ adultos, 7€ niños hasta 12 años

Reservas: 956 84 61 03 info@hotelespadana.com

Servicio Buffet

EL DÍA DE LA TAPA . HOTEL COLÓN COSTA BALLENA

Días: todos los Sábados

Hora: de 12:00 a 14:30

Por cada consumación una tapa a degustar

Lugar: Hotel Colón Costa Ballena. Avda. Juan Carlos I. Costa Ballena.

ACTIVIDADES JUVENILES

CASA DE LA CULTURA Y LA JUVENTUD. CENTRO DE INFORMACIÓN JUVENIL

Carné Joven Euro 26, Corresponsales juveniles, Red de puntos de Información Juvenil, Red de Albergues y Alojamientos Juveniles, Punto de Información Juvenil Europea, Servicio de Información SMS masivo, Servicio de Animación Sociolaboral, Servicio de Vivienda Joven, Acampadas y Campamentos Juveniles, Arte y Creación Joven, Actividades de Ocio y Tiempo Libre, Sala Municipal Alternativa, Locales de Ensayo, Hábitos de vida saludable, Nuevas tecnologías, Cursos de idiomas y estancias en el extranjero, Asesoría de asociaciones juveniles, Voluntariado y cooperación
Información: C/ Inmaculada Concepción

CASA DE LA CULTURA Y LA JUVENTUD. LUDOTECA

Sala de proyecciones

Fútbolín, Billar y PingPong

Juegos de mesa: Risk, Monopoly, Cranium, Cluedo, Enredo.

Play Station 2: Buzz, Guitar Hero, Sing Star.

Aula Ciberjoven

ACTIVIDADES EN EL MAMAJUANA

SALSA

Días: Todos los Viernes

Hora: a partir de las 22:00

Lugar: Pub Mamajuana, junto a Portobello. Dentro del Puerto Deportivo

FLAMENCO

Días: Todos los Sábados

Hora: a partir de las 22:00

Lugar: Pub Mamajuana, junto a Portobello. Dentro del Puerto Deportivo

ACTIVIDADES EN EL CENTRO SOCIAL MUNICIPAL

TAI CHI

Días: Martes y Jueves

Hora: 10:30

Lugar: Centro Social Municipal. Plaza Vicente Beltrán

MEDITACIÓN

Días: Miércoles

Hora: 20:00

Lugar: Centro Social Municipal. Plaza Vicente Beltrán

BAILE DE SALÓN

Días: Viernes

Hora: 22:00

Lugar: Centro Social Municipal. Plaza Vicente Beltrán